INTENDENCIA

SECRETARÍA DE DESARROLLO HUMANO

Div. Técnica RRHH

Dirección de Capital Humano

Secretaría de Hacienda

Ejercicio 2025 - ORD. N° 7445

OLDRA Claudia Tatiana

Firmado digitalmente por OLDRA Claudia Tatiana
Fecha: 2025.02.12 14:12:34 -03'00'

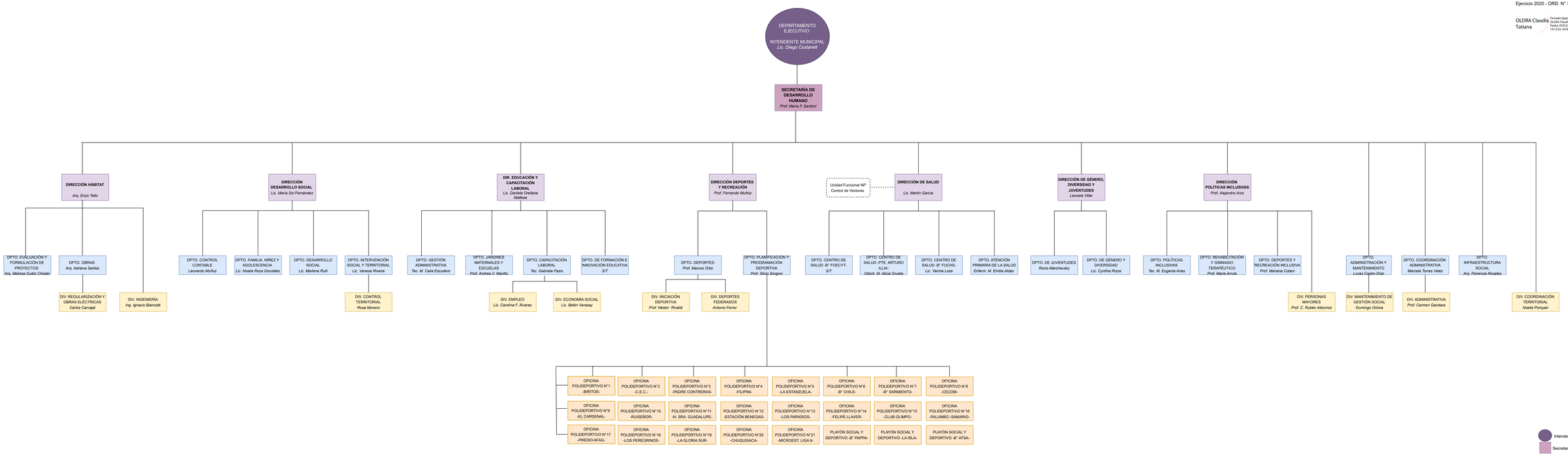

- Intendencia
- Secretaría
- Dirección
- Asesoría
- Subdirección
- Departamento
- División
- Unidad funcional
- Staff de apoyo

Última actualización: Febrero 2025